

FUNDAÇÃO - ESTACAS  
Escala: 1:50

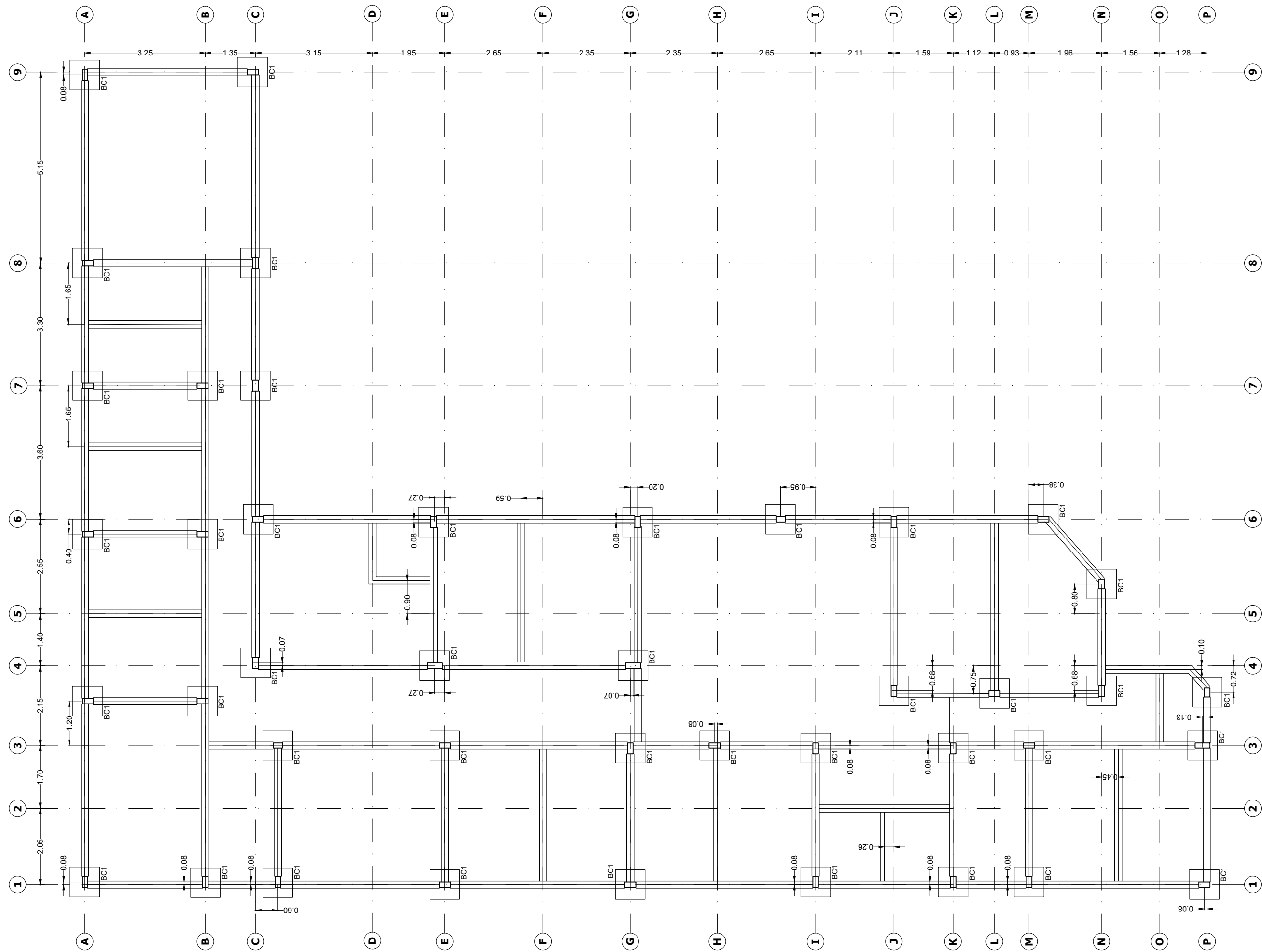

FUNDAÇÃO - BLOCOS DE COROAMENTO, BALDRAMES E PILARES  
Escala: 1:100

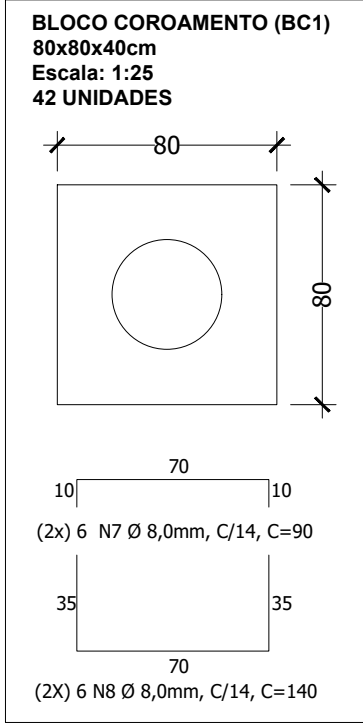
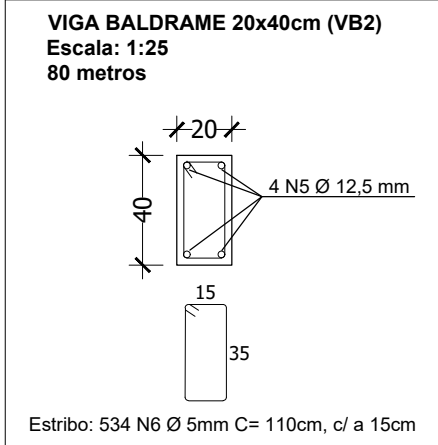
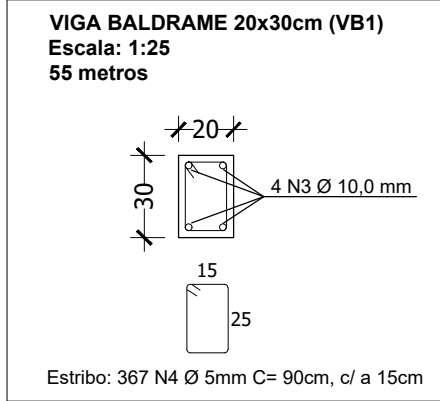
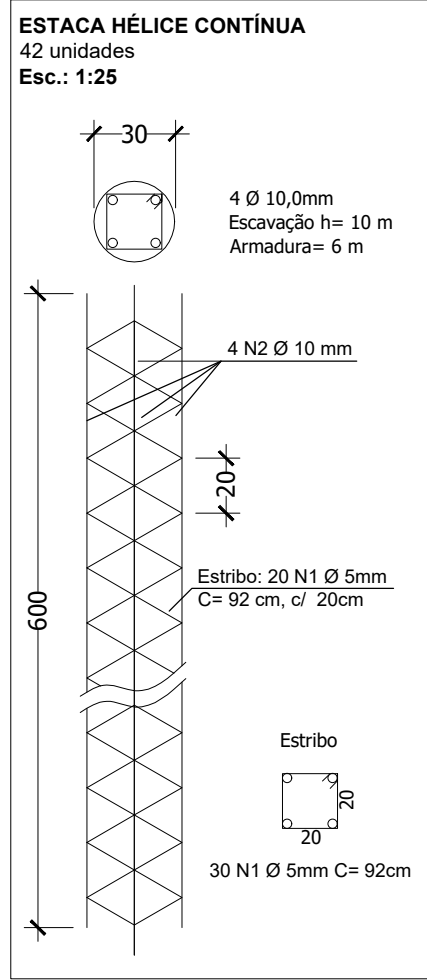

LEGENDA	
○	Estaca Hélice Contínua Ø40mm
□	Pilares
▬	Viga baldrame (VB1 20x30cm)
▬	Viga baldrame (VB2 20x40cm)

LISTA DE AÇO - FUNDAÇÃO

	N	Quant	Qtd. Elm.	Diam	C. Uni (m)	C. tot (m)
ESTACAS	1	42	30	5,0	0,92	1159,20
ESTACAS	2	42	4	10,0	6,00	1008,00
VB1	3	1	4	10,0	55,00	220,00
VB1	4	1	367	5,0	0,90	330,30
VB2	5	1	4	12,5	80,00	320,00
VB2	6	1	534	5,0	1,10	587,40
BC1	7	42	6	8,0	0,90	226,80
BC1	8	42	6	8,0	1,40	352,80

RESUMO

Diam (mm)	C Total (m)	Peso (kg)
5	1975,20	304,18
8	1159,20	457,88
10	584,00	360,33
12,5	584,00	572,32
Peso total (kg) + 10%		1864,18

## PROJETO FUNDAÇÃO

FOLHA  
ÚNICA

LOCALIZAÇÃO:  
Rua: Inglaterra  
Bairro: São Cristóvão, Extrema/MG.  
PROPRIETÁRIO:  
Município de Extrema

DESCRIÇÃO:  
Projeto de fundação para a construção  
de uma unidade básica de saúde

RESPONSÁVEL TÉCNICO

FOLHA: A1 594 x 841mm  
ESCALAS: INDICADAS

Município de Extrema  
CNPJ: 18.677.591/0001-00